【オンライン型特定保健指導】

■特定保健指導利用券をお持ちの私学共済加入者とその被扶養者、任意継続加入者とその被扶養者が対象です。

■東京臨海病院の管理栄養士、保健師がサポートします。

■オンライン型保健指導実施までの流れ

STEP 1

二次元バーコードを読み取り、
予約サイトから**【個人申込】**で
ご予約をお取りください。
https://reserva.be/rinkaihokenshido

STEP 2

後日オンライン面談の招待メールが届きます。
(メールは kenshinrm@tokyorinkai.jp から送信されます)
書類とノベルティが郵送で届きます。

STEP 3

ご予約日時にオンライン初回面談をお受けください。

【注意事項】

・オンライン面談はシスコシステムズ社のビデオ会議システム【Webex】を利用します。
・インターネット接続環境（Wi-Fi 環境推奨）及びメールアドレスをお持ちの方が対象です。
・相互に表情・声・しぐさ等が確認できるように、フロントカメラとマイク機能のあるパソコンやタブレット端末、スマートフォンなどのいずれかをご用意ください。
・オンライン面談にかかる通信費は自己負担となります。
・面談中の録音・撮影は禁止です。
・面談は 20 分以上、30 分程度です。

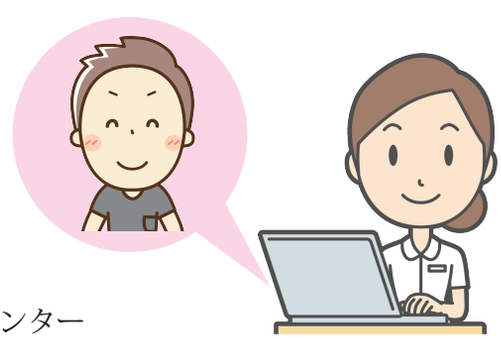

【お問い合わせ】

日本私立学校振興・共済事業団　東京臨海病院　健康医学センター
☎ 03-5605-8822　平日 9：00 ～ 16：30 ／第 2・第 4 土曜　9：00 ～ 12：00
メール：tokuteihokenshido@tokyorinkai.jp